

Αθήνα, 25 Ιουνίου 2009

ΔΕΛΤΙΟ ΤΥΠΟΥ

Από το Υπουργείο Εθνικής Παιδείας και Θρησκευμάτων ανακοινώνονται τα στατιστικά στοιχεία με την κλιμάκωση του Γενικού Βαθμού Πρόσβασης των υποψηφίων κατά κατεύθυνση στα μαθήματα της τελευταίας τάξης των Γενικών Λυκείων.

Από τα στοιχεία φαίνεται ότι ο αριθμός όσων υποψηφίων βαθμολογήθηκαν κάτω του 10 σε όλες τις κατευθύνσεις είναι φέτος 28026 σε σύνολο 84839 (ποσοστό 33,03%) έναντι 32272 σε σύνολο 89987 (ποσοστό 35,86%) του 2008. Οι θέσεις για την τριτοβάθμια εκπαίδευση που θα διεκδικήσουν φέτος οι υποψήφιοι (απόφοιτοι Γενικού Λυκείου, ΕΠΑΛ (ΟΜΑΔΕΣ Α' και Β') και Β' κύκλου ΤΕΕ) είναι 88.279 έναντι 86469 του 2008.





ΥΠΟΥΡΓΕΙΟ ΕΘΝΙΚΗΣ ΠΑΙΔΕΙΑΣ & ΘΡΗΣΚΕΥΜΑΤΩΝ
ΔΙΕΥΘΥΝΣΗ ΟΡΓΑΝΩΣΗΣ & ΔΙΕΞΑΓΩΓΗΣ ΕΞΕΤΑΣΕΩΝ

ΠΙΝΑΚΑΣ

ΚΛΙΜΑΚΩΣΗΣ ΤΟΥ ΓΕΝΙΚΟΥ ΒΑΘΜΟΥ ΠΡΟΣΒΑΣΗΣ ΚΑΤΑ ΚΑΤΕΥΘΥΝΣΗ ΣΤΑ ΜΑΘΗΜΑΤΑ ΤΗΣ ΤΕΛΕΥΤΙΑΣ ΤΑΞΗΣ ΓΕΝΙΚΟΥ ΛΥΚΕΙΟΥ ΠΟΥ ΕΞΕΤΑΣΤΗΚΑΝ ΣΕ ΕΘΝΙΚΟ ΕΠΙΠΕΔΟ ΤΟ ΕΤΟΣ 2009

ΚΛΙΜΑΚΑ ΒΑΘΜΟΛΟΓΙΑΣ	ΘΕΩΡΗΤΙΚΗ ΚΑΤΕΥΘΥΝΣΗ		ΘΕΤΙΚΗ ΚΑΤΕΥΘΥΝΣΗ		ΤΕΧΝΟΛΟΓΙΚΗ ΚΑΤΕΥΘΥΝΣΗ I		ΤΕΧΝΟΛΟΓΙΚΗ ΚΑΤΕΥΘΥΝΣΗ II		ΣΥΝΟΛΟ	
	ΥΠΟΨΗΦΙΟΙ	ΠΟΣΟΣΤΟ %	ΥΠΟΨΗΦΙΟΙ	ΠΟΣΟΣΤΟ %	ΥΠΟΨΗΦΙΟΙ	ΠΟΣΟΣΤΟ %	ΥΠΟΨΗΦΙΟΙ	ΠΟΣΟΣΤΟ %	ΥΠΟΨΗΦΙΟΙ	ΠΟΣΟΣΤΟ % ΣΤΟ ΣΥΝΟΛΟ
19,00 - 20,00	733	2,07	1337	13,18	64	11,02	1119	2,89	3253	3,83
18,00 - 18,99	2673	7,56	2007	19,78	97	16,70	2658	6,86	7435	8,76
17,00 - 17,99	2883	8,16	1475	14,53	66	11,36	2688	6,93	7112	8,38
16,00 - 16,99	2733	7,73	987	9,73	56	9,64	2580	6,65	6356	7,49
15,00 - 15,99	2638	7,47	861	8,48	46	7,92	2549	6,57	6094	7,18
14,00 - 14,99	2607	7,38	658	6,48	35	6,02	2622	6,76	5922	6,98
13,00 - 13,99	2529	7,16	510	5,03	29	4,99	2529	6,52	5597	6,60
12,00 - 12,99	2360	6,68	433	4,27	26	4,48	2484	6,41	5303	6,25
11,00 - 11,99	2240	6,34	369	3,64	25	4,30	2459	6,34	5093	6,00
10,00 - 10,99	1949	5,51	333	3,27	27	4,65	2339	6,03	4648	5,48
9,00 - 9,99	1951	5,52	235	2,32	23	3,96	2261	5,84	4470	5,27
8,00 - 8,99	1707	4,83	189	1,86	19	3,27	2067	5,34	3982	4,69
7,00 - 7,99	1644	4,65	186	1,83	14	2,41	2099	5,41	3943	4,65
5,00 - 6,99	3151	8,92	262	2,58	26	4,47	4688	12,09	8127	9,58
0,00 - 4,99	3540	10,02	306	3,02	28	4,81	3630	9,36	7504	8,84
ΣΥΝΟΛΟ	35338	100,00	10148	100,00	581	100,00	38772	100,00	84839	100,00
10,00 - 20,00	23345	66,06	8970	88,39	471	81,08	24027	61,96	56813	66,97
0,00 - 9,99	11993	33,94	1178	11,61	110	18,92	14745	38,04	28026	33,03

ΔΙΑΓΡΑΜΜΑΤΑ ΚΛΙΜΑΚΩΣΗΣ ΓΕΝΙΚΟΥ ΒΑΘΜΟΥ ΠΡΟΣΒΑΣΗΣ ΤΕΛΥΤΑΙΑΣ ΤΑΞΗΣ ΓΕΝΙΚΟΥ ΛΥΚΕΙΟΥ ΚΑΤΑ ΚΑΤΕΥΘΥΝΣΗ 2009

ΘΕΩΡΗΤΙΚΗ ΚΑΤΕΥΘΥΝΣΗ

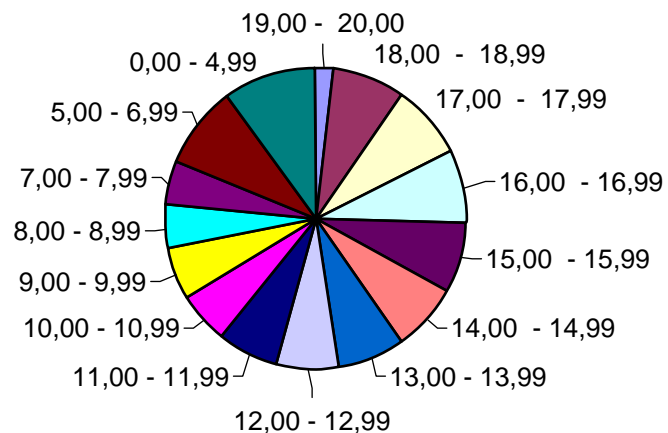

ΘΕΩΡΗΤΙΚΗ ΚΑΤΕΥΘΥΝΣΗ

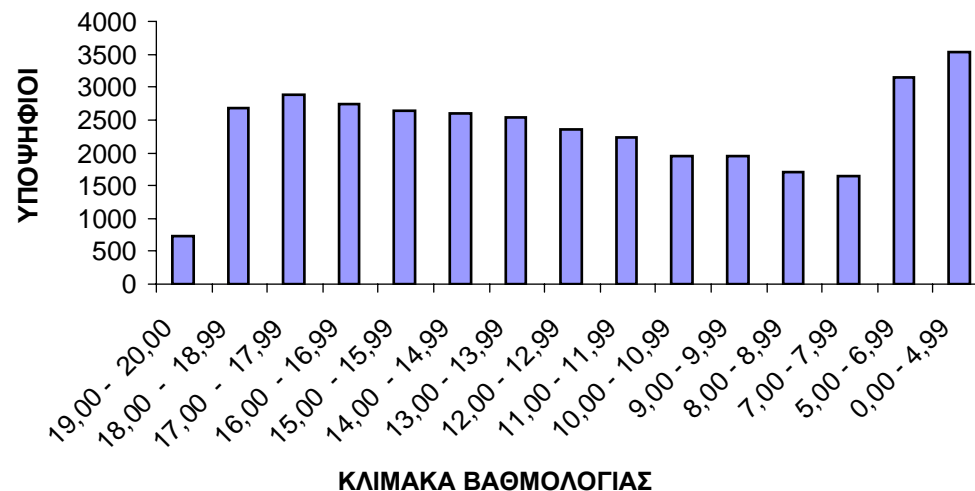

ΘΕΤΙΚΗ ΚΑΤΕΥΘΥΝΣΗ

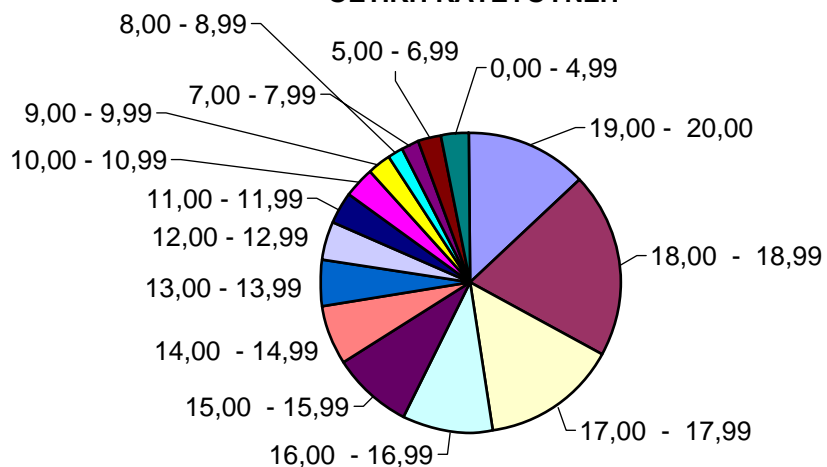

ΘΕΤΙΚΗ ΚΑΤΕΥΘΥΝΣΗ

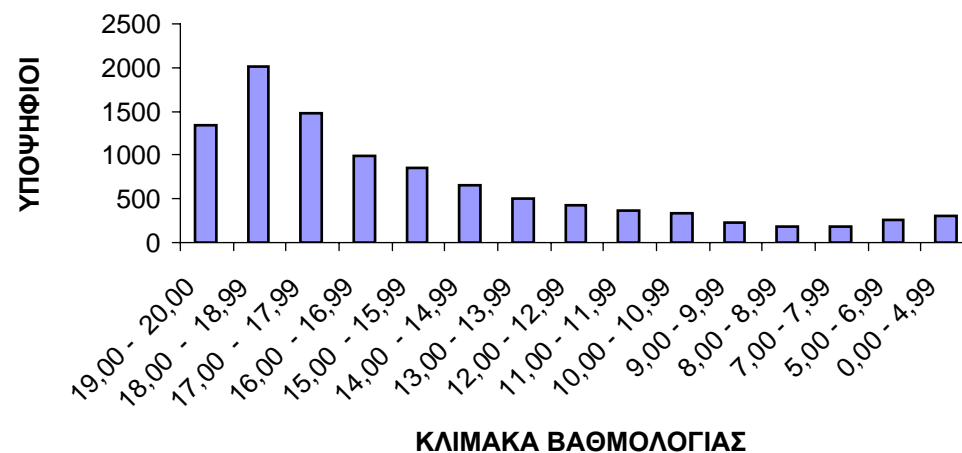

ΤΕΧΝΟΛΟΓΙΚΗ ΚΑΤΕΥΘΥΝΣΗ I

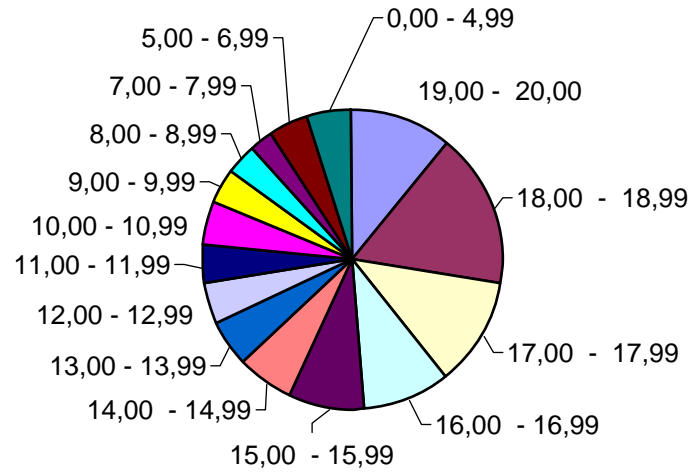

ΤΕΧΝΟΛΟΓΙΚΗ ΚΑΤΕΥΘΥΝΣΗ II

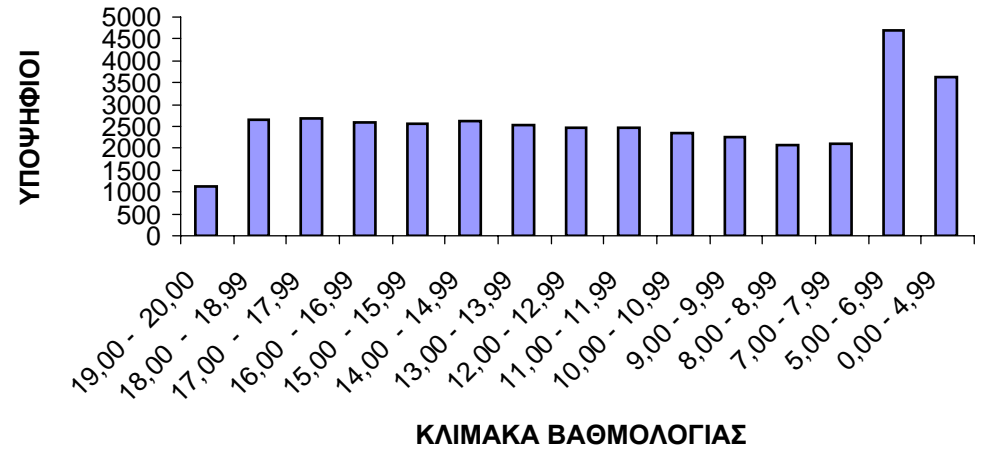

ΤΕΧΝΟΛΟΓΙΚΗ ΚΑΤΕΥΘΥΝΣΗ II

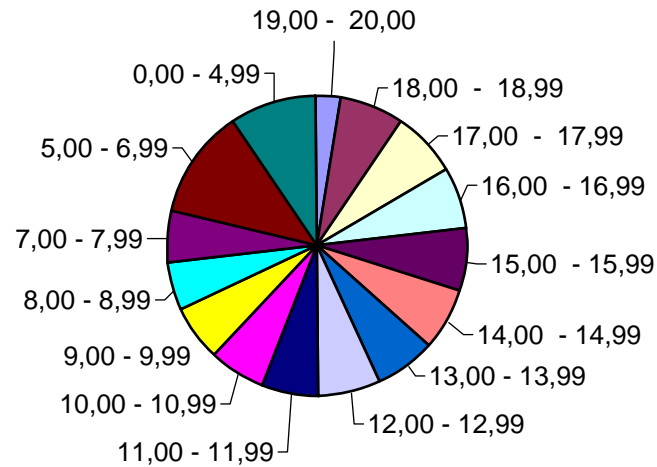

ΤΕΧΝΟΛΟΓΙΚΗ ΚΑΤΕΥΘΥΝΣΗ I

